Introductie Sint Jorisspel

voor de kleuters

Een oud Michaëlslied

Voor bamboefluit of andere zachte fluit (Choroi)

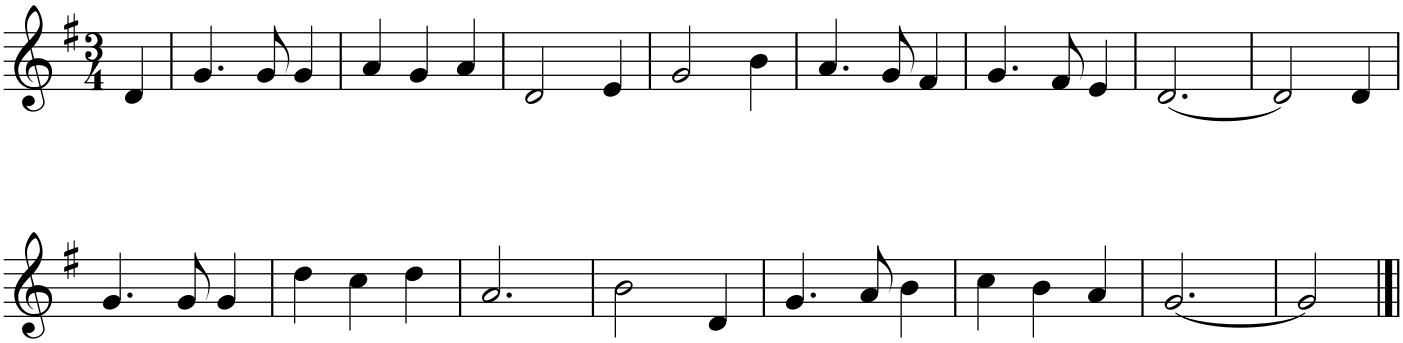

Uit: 'Door het Rozenpoortje', Maries Theissen - Pouderoyen